Bloom
Einziehen. Aufblühen.

Dr. Skala-Straße 11,
1210 Wien

TOP 11 I 2.OBERGESCHOSS

Zimmer	4
Wohnfläche	92,44 m²
Terrasse/Balkon	8,36 m²
Loggia	-
Garten	-

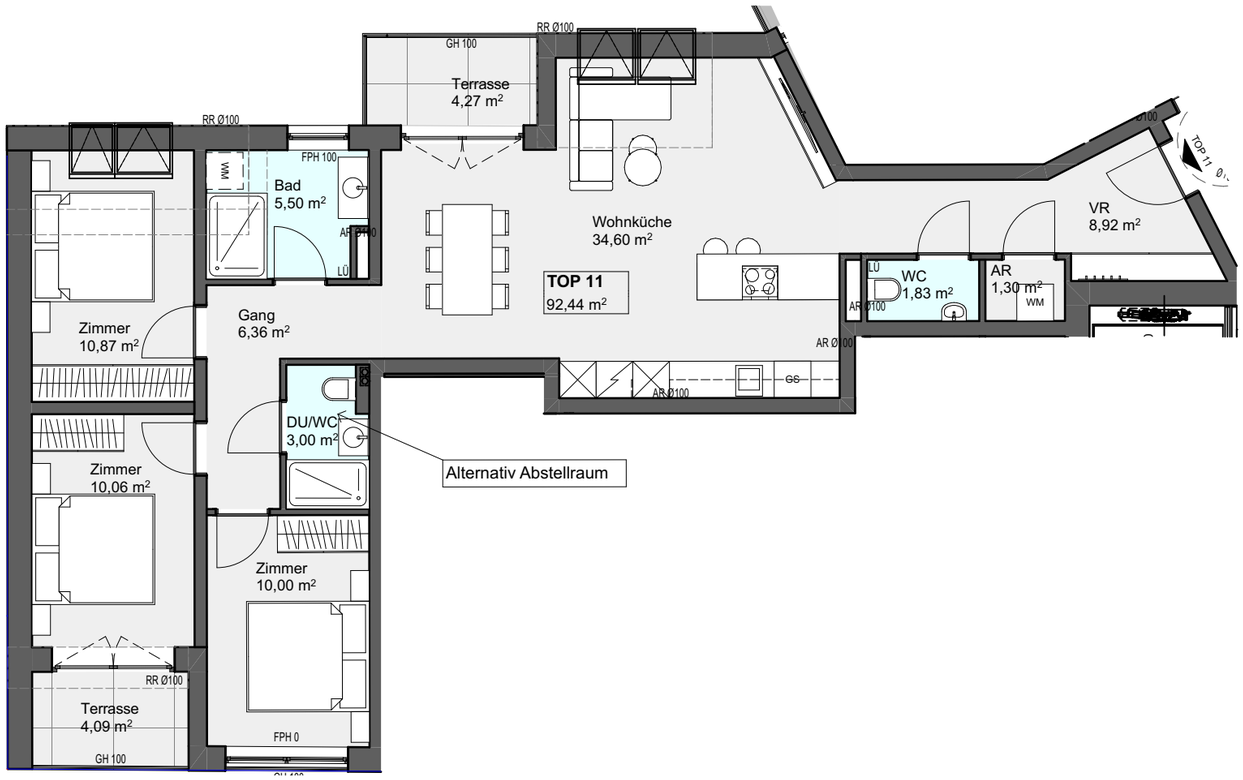

Grossmann + Kaswurm Immobilien GmbH
Zuckerkandlgasse 19, 1190 Wien
T +43 1 923 29 20, office@grossmann-kaswurm.at
FN 461384 g, UID ATU71701704

1 m 5 m

Einrichtung in den Grundrissen ist exemplarisch. Änderungen vorbehalten. Stand: September 2025

GROSSMANN
+ KASWURM
IMMOBILIEN
grossmann-kaswurm.at

ENTWICKELT. *weiter.*